Limite amministrativo Comune di Buggerru

ZONE TERRITORIALI OMOGENEE

- Zona B - di completamento residenziale
- Zona C - di espansione residenziale
- Zona D - artigianale
- Zona E - zona agricola
- Zona F1/F2/F3.1 - Sottozona turistica di conservazione
- Zona F1/F2/F3.2 - Sottozona turistica di trasformazione
- Zona G - servizi generali
- Zona H - zona di salvaguardia
- Zona S - servizi

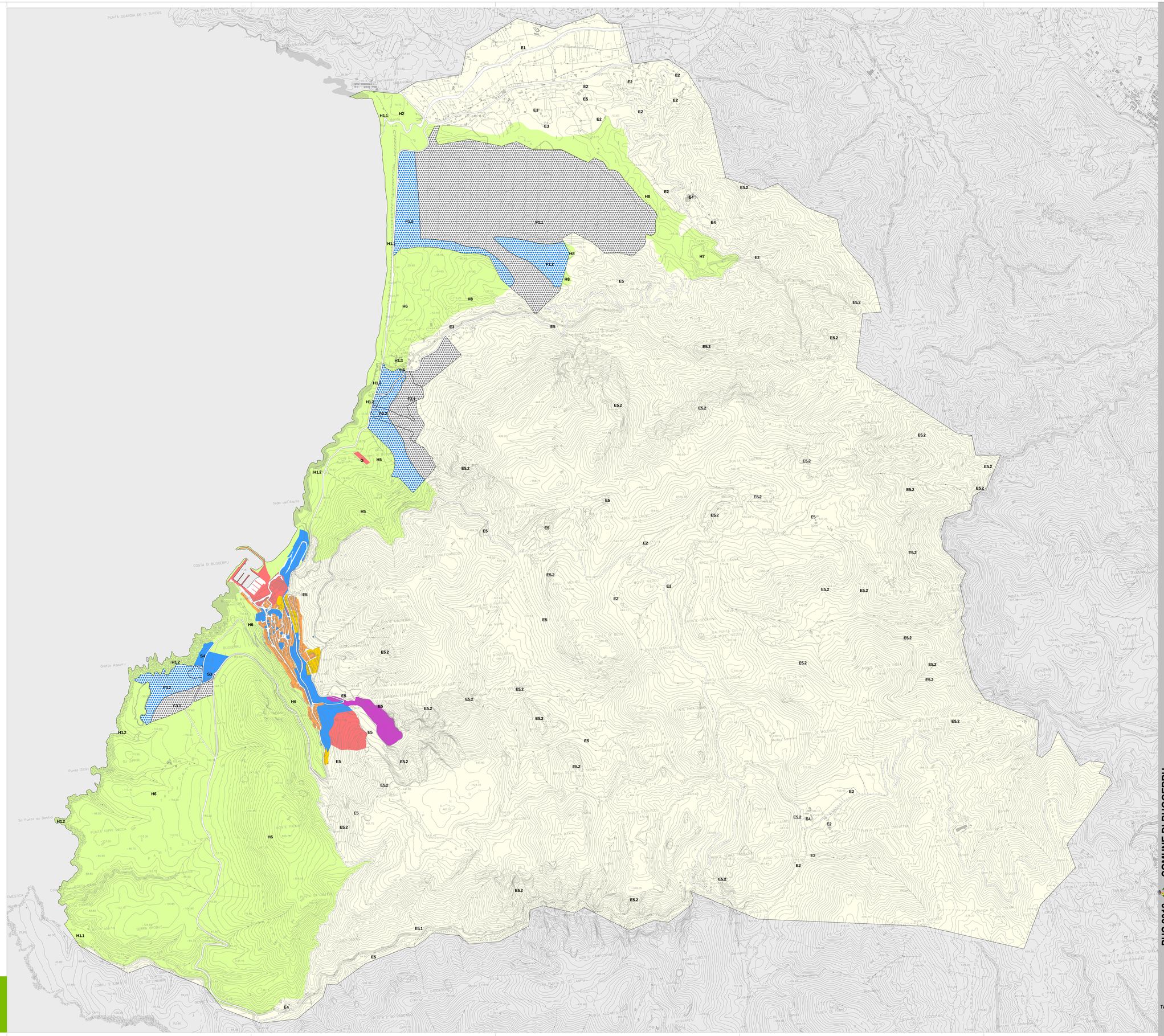

Legenda

Contributi specialistici
dott. Geol. Franco PIRISI
dott. Dottore Massimiliano MURGIA
ufficio Francesco BONATO
ufficio Luca PIRISI
ufficio Lisa RE CAGNERI
dott. Ing. Stefano MARCHESI
dott. in Scienze amb. Lucia FOLTRAN
dott. Ing. Giovanni MARCHESI
dott. Ing. Paolo TRENTINOVI
dott. Paolo TRISKIGNAI

Coordinamento operativo
arch. Elisa VANNI

Progettisti
arch. Raffaele BALLO
arch. Raffaele GERDAMETTA

ORDINE DEGLI ARCHITETTI PIANIFICATORI PAESAGGISTI E CONSERVATORI DELLA PROVINCIA DI CAGLIARI

Il Sindaco
Laura CAPPELLI

Il Responsabile Ufficio Tecnico
arch. Fabrizia PISTIS

Il Segretario Comunale
dott.ssa Giovanna Paola MASCIA

DREAM Srl — MATE engineering

Fornaio digitalizzazione da AERIOPIX
Volo del 2008
Risoluzione 0.50 m
Sistema di riferimento UTM-WGS84 fuso 32
Volo per conto della Regione Sardegna
InfoCart Firenze Quadrifoglio 2

PUC 2018 COMUNE DI BUGGERRU

Piano Urbanistico Comunale (PUC)
Legge Regionale n. 45/1989 e s.m.i.

Piano Urbanistico Comunale vigente.
Zonizzazione intero territorio comunale

novembre 2018

TAV. **C2.2**

Elaborato 24
scala 1: 10 000

OLLO19028-U - I:\Cliv-TV\OLLO19028-U\Produzione\Georeda\Progetti\02_Progetto\qgs.qgis - Ed. 01 FV - OLLO19028-U - I:\Cliv-TV\OLLO19028-U\Produzione\Adobe\qgs.pdf - Ed. 01 FV