

AGLI COMPARTIMENTO A.C.I. SARDEGNA
ALLA AREUS AZIENDA REGIONALE DELL'EMERGENZA URGENZA DELLA SARDEGNA
AGLI SERVIZIO 118 REGIONALE SASSARI
AI POLIZIA LOCALE FLUMINIMAGGIORE
ALL' IMPRESA CONSORZIO STABILE AREM LAVORI
AI CARABINIERI BUGGERRU
AI CARABINIERI CARBONIA
AI CARABINIERI FLUMINIMAGGIORE
AI CARABINIERI GONNESA
AI CARABINIERI PORTOSCUSO
AL COMANDO LEGIONE CARABINIERI SARDEGNA
ALLA STAZIONE CARABINIERI DI IGLESIAS
ALLA STAZIONE CC SAN GIOVANNI SUERGIU
AL COMUNE BUGGERRU
AL COMPARTIMENTO POLIZIA STRADALE SARDEGNA - SEDE CAGLIARI
AL COMPARTIMENTO POLSTRADA SARDEGNA
AL COMUNE CARBONIA
AL COMUNE DI IGLESIAS
AL COMUNE DI SAN GIOVANNI SUERGIU
AL COMUNE FLUMINIMAGGIORE
AL COMUNE GONNESA
AL COMUNE PORTOSCUSO
AL COMMISSARIATO DELLA POLIZIA DI IGLESIAS
AL DISTACCAMENTO POLIZIA STRADALE CARBONIA
ALLA SEZIONE POLIZIA STRADALE CAGLIARI
ALLA POLIZIA LOCALE CARBONIA
ALLA PREFETTURA DI CAGLIARI
ALLA AMMINISTRAZIONE PROVINCIALE DEL SUD SARDEGNA
ALLA QUESTURA DI CAGLIARI
ALLA AZIENDA REGIONALE SARDA TRASPORTI
ALLA REGIONE AUTONOMA SARDEGNA - ASSESSORATO AI TRASPORTI
ALLA REGIONE SARDEGNA SERVIZIO CONTRATTI DI FUNZIONAMENTO DEGLI UFFICI REGIONALI
ALLA MOTORIZZAZIONE CIVILE DELLA SARDEGNA
ALL' ANAS SPA - UFFICIO TRASPORTI ECCEZIONALI

Struttura Territoriale Sardegna

Via G. Biasi, 27 - 09131 Cagliari - T [+39] 07052971 - F [+39] 0705297268
Pec anas.cagliari@postacert.stradeanas.it - www.stradeanas.it

Anas S.p.A. - Gruppo Ferrovie dello Stato Italiane

Società con socio unico soggetta all'attività di direzione e coordinamento di Rete Ferroviaria Italiana S.p.A. e concessionaria ai sensi del D.L. 138/2002 (convertito con L. 178/2002)

Sede Legale: Via Monzambano, 10 - 00185 Roma - T [+39] 06 44461 - F [+39] 06 4456224
Pec anas@postacert.stradeanas.it

Cap. Soc. € 2.269.892.000,00 - Iscr. R.E.A. 1024951 - P.IVA 2133681003 - C.F. 80208450587



ALLA DRERI DIREZIONE RELAZIONI ESTERNE E RAPPORTI ISTITUZIONALI
ALLA SOC SALA OPERATIVA COMPARTIMENTALE
ALLA SON SALA OPERATIVA NAZIONALE ANAS
ALL' UFFICIO SERVICE E PATRIMONIO
A PAOLO BOI
A BARBARA PORCU
A FRANCESCO OVIDIO LAI
A EMANUELE PERRA
AL GRUPPO BATTISTOLI
ALLA MONDIAPOL VEDETTA 2 - FILIALE CAGLIARI - OPERATIVA CAGLIARI NUORO AREA OGLIASTRA

OGGETTO

Proroga, fino al giorno 31/07/2024, dell'Ordinanza n. 115/2024/CA Prot. CDG-0341250-U con oggetto:

Cantiere - Pulizia piano viabile, pertinenze, opere d'arte e idrauliche

* Tratta SS 126 SUD OCCIDENTALE SARDA dal km 12+520 al km 12+580 Corsie: tutte Provvedimenti: limite di velocità 30Km/h, divieto di sorpasso autoveicoli

* Tratta SS 126 SUD OCCIDENTALE SARDA dal km 12+520 al km 12+580 Corsie: tutte Provvedimenti: divieto di sorpasso autoveicoli, limite di velocità 30Km/h, senso unico alternato mediante impianto semaforico o movieri

Con riferimento all'oggetto, si trasmette l'Ordinanza n. **151/2024/CA**

ORDINANZA N. 151/2024/CA

RESPONSABILE STRUTTURA TERRITORIALE

VISTO

Vista l'Ordinanza Prot.CDG-0341250-U del 22/04/2024
Sentito il parere favorevole Responsabile Area Gestione Rete
Sentito il parere favorevole Capo Centro
Sentito il parere favorevole Capo Centro
Sentito il parere favorevole Capo Nucleo

CONSIDERATO

- che risultano in corso di esecuzione gli interventi di Manutenzione programmata - Esecuzione dei lavori di risanamento conservativo del ponte al Km 12+550 S.S. 126.
- che l'impresa esecutrice, ha presentato in data 10.06.2024, richiesta di proroga al fine del prosieguo delle opere di cui sopra;

ORDINA

La Proroga dell'Ordinanza n.115/2024/CA fino al giorno 31/07/2024

RESPONSABILE STRUTTURA TERRITORIALE
(FRANCESCO RUOCCO)

AGLI COMPARTIMENTO A.C.I. SARDEGNA
 ALLA AREUS AZIENDA REGIONALE DELL'EMERGENZA URGENZA DELLA SARDEGNA
 AGLI SERVIZIO 118 REGIONALE SASSARI
 AI POLIZIA LOCALE FLUMINIMAGGIORE
 ALL' IMPRESA CONSORZIO STABILE AREM LAVORI
 AI CARABINIERI BUGGERRU
 AI CARABINIERI CARBONIA
 AI CARABINIERI FLUMINIMAGGIORE
 AI CARABINIERI GONNESA
 AI CARABINIERI PORTOSCUSO
 AL COMANDO LEGIONE CARABINIERI SARDEGNA
 ALLA STAZIONE CARABINIERI DI IGLESIAS
 ALLA STAZIONE CC SAN GIOVANNI SUERGIU
 AL COMUNE BUGGERRU
 AL COMPARTIMENTO POLIZIA STRADALE SARDEGNA - SEDE CAGLIARI
 AL COMPARTIMENTO POLSTRADA SARDEGNA
 AL COMUNE CARBONIA
 AL COMUNE DI IGLESIAS
 AL COMUNE DI SAN GIOVANNI SUERGIU
 AL COMUNE FLUMINIMAGGIORE
 AL COMUNE GONNESA
 AL COMUNE PORTOSCUSO
 AL COMMISSARIATO DELLA POLIZIA DI IGLESIAS
 AL DISTACCAMENTO POLIZIA STRADALE CARBONIA
 ALLA SEZIONE POLIZIA STRADALE CAGLIARI
 ALLA POLIZIA LOCALE CARBONIA
 ALLA PREFETTURA DI CAGLIARI
 ALLA AMMINISTRAZIONE PROVINCIALE DEL SUD SARDEGNA
 ALLA QUESTURA DI CAGLIARI
 ALLA AZIENDA REGIONALE SARDA TRASPORTI
 ALLA REGIONE AUTONOMA SARDEGNA - ASSESSORATO AI TRASPORTI
 ALLA REGIONE SARDEGNA SERVIZIO CONTRATTI DI FUNZIONAMENTO DEGLI UFFICI REGIONALI
 ALLA MOTORIZZAZIONE CIVILE DELLA SARDEGNA
 ALL' ANAS SPA - UFFICIO TRASPORTI ECCEZIONALI

Struttura Territoriale Sardegna

Via G. Biasi, 27 - 09131 Cagliari - T [+39] 07052971 - F [+39] 0705297268
 Pec anas.cagliari@postacert.stradeanas.it - www.stradeanas.it

Anas S.p.A. - Gruppo Ferrovie dello Stato Italiane

Società con socio unico soggetta all'attività di direzione e coordinamento di Rete Ferroviaria Italiana S.p.A. e concessionaria ai sensi del D.L. 138/2002 (convertito con L. 178/2002)

Sede Legale: Via Monzambano, 10 - 00185 Roma - T [+39] 06 44461 - F [+39] 06 4456224
 Pec anas@postacert.stradeanas.it

Cap. Soc. € 2.269.892.000,00 - Iscr. R.E.A. 1024951 - P.IVA 2133681003 - C.F. 80208450587



ALLA DRERI DIREZIONE RELAZIONI ESTERNE E RAPPORTI ISTITUZIONALI
ALLA SOC SALA OPERATIVA COMPARTIMENTALE
ALLA SON SALA OPERATIVA NAZIONALE ANAS
ALL' UFFICIO SERVICE E PATRIMONIO
A PAOLO BOI
A BARBARA PORCU
A FRANCESCO OVIDIO LAI
A EMANUELE PERRA
AL GRUPPO BATTISTOLI
ALLA MONDIAPOL VEDETTA 2 - FILIALE CAGLIARI - OPERATIVA CAGLIARI NUORO AREA OGLIASTRA

OGGETTO

Cantiere - Pulizia piano viabile, pertinenze, opere d'arte e idrauliche

* Tratta SS 126 SUD OCCIDENTALE SARDA dal km 12+520 al km 12+580 Corsie: tutte Provedimenti:
limite di velocità 30Km/h, divieto di sorpasso autoveicoli

* Tratta SS 126 SUD OCCIDENTALE SARDA dal km 12+520 al km 12+580 Corsie: tutte Provedimenti:
divieto di sorpasso autoveicoli, limite di velocità 30Km/h, senso unico alternato mediante impianto
semaforico o movieri

Con riferimento all'oggetto, si trasmette l'Ordinanza n. **115/2024/CA**

ORDINANZA N. 115/2024/CA

RESPONSABILE STRUTTURA TERRITORIALE

PREMESSO

- che ANAS S.p.A. ha incaricato la ditta CONSORZIO STABILE A.R.E.M. LAVORI, dell'esecuzione dei lavori di risanamento conservativo del ponte al Km 12+550 S.S. 126.
- che per l'esecuzione delle suddette attività, il competente ufficio di D.L. ha segnalato la necessità di disporre il limite di velocità a 30 Km/h e divieto di sorpasso, ed in funzione della fase di lavorazione in corso, provvedere alla chiusura al traffico alternata delle corsie lungo la S.S. 126 dal Km 12+520 al Km 12+580, con istituzione del senso unico alternato regolato mediante impianto semaforico o movieri.

VISTO

- l'articolo 5, comma 3 e l'articolo 6, comma 4 lettere a-b, del D.Lgs n.285 del 30/04/1992 ed Il relativo Regolamento di Esecuzione approvato con D.P.R. del 16/12/1992 n.495;
 - il disciplinare tecnico relativo agli schemi per segnalamento temporaneo (Decreto del 10/07/2002 del Ministero delle Infrastrutture e Trasporto e supplemento straordinario alla Gazzetta Ufficiale n. 226 del 26/09/2002) contenente il "Disciplinare Tecnico relativo agli schemi segnaletici, differenziati per categoria di strada, da adottare per il segnalamento temporaneo;
 - Il Decreto Interministeriale 13/02/2019 "Individuazione delle procedure di revisione, integrazione e apposizione della segnaletica stradale destinata alle attività lavorative che si svolgono in presenza di traffico veicolare "regolamentazione della circolazione lungo il tratto stradale interessato dai lavori;
 - la richiesta di emissione ordinanza presentata dall'impresa in data 18.04.2024;
- La procura del 29/02/2024, repertorio n. 88224

CONSIDERATO

- che sono state effettuate tutte le attività necessarie per la verifica dell'esattezza e completezza della documentazione relativa alla ordinanza in oggetto;
- che la chiusura al traffico richiesta, consentirà di salvaguardare l'incolumità degli utenti stradali e del personale impegnato nel cantiere;
- che è necessario procedere alla emissione di formale ordinanza per disporre le limitazioni descritte in premessa;

SENTITO

- Il parere favorevole Capo Centro
- Il parere favorevole Capo Nucleo
- Il parere favorevole Capo Centro
- Il parere favorevole Responsabile Area Gestione Rete

ORDINA

* limite di velocità di 30Km/h, divieto di sorpasso per autoveicoli su SS 126 SUD OCCIDENTALE SARDA dal km 12+520 al km 12+580 su tutte le corsie a partire dalle ore 07:00 del 21/04/2024 fino alle ore 23:58 del 16/06/2024; interesserà tutti gli utenti.

* senso unico alternato mediante impianto semaforico o movieri, divieto di sorpasso per autoveicoli, limite di velocità di 30Km/h su SS 126 SUD OCCIDENTALE SARDA dal km 12+520 al km 12+580 su tutte le corsie a partire dalle ore 07:00 del 21/04/2024 fino alle ore 23:58 del 16/06/2024; interesserà tutti gli utenti.

In funzione della fase lavorativa in corso, divieto di sorpasso per autoveicoli, limite di velocità di 30Km/h su SS 126 dal km 12+520 al km 12+580, su tutte le corsie a partire dalle ore 07:00 del 21/04/2024 fino alle ore 23:58 del 16/06/2024; interesserà tutti gli utenti.

O in alternativa, limite di velocità di 30Km/h, senso unico alternato mediante impianto semaforico o movieri, divieto di sorpasso per autoveicoli su SS 126 dal km 12+520 al km 12+580, su tutte le corsie a partire dalle ore 07:00 del 21/04/2024 fino alle ore 23:58 del 16/06/2024; interesserà tutti gli utenti.

Nel dettaglio, al fine dell'esecuzione DEI lavori di risanamento conservativo del ponte al Km 12+550 della S.S. 126, , si ordina l'istituzione del limite di velocità a 30 Km/h e del divieto di sorpasso, qualora la fase lavorativa lo rendesse necessario, la chiusura al traffico di una delle due corsie lungo la S.S. 126 (Direzione Iglesias o Direzione Sant Antioco) dal Km 12+520 al Km 12+580, con istituzione del senso unico alternato regolato mediante impianto semaforico o movieri.

Lungo la Strada Statale sarà installata a cura dell'impresa esecutrice, impianto semaforico e apposita segnaletica verticale di prescrizione e di indicazione, come prescritto dalla vigente normativa. E' annullata ogni precedente ordinanza in contrasto con la presente.

E' incaricata dell'esecuzione della presente ordinanza l'Impresa CONSORZIO STABILE AREM LAVORI, per l'esecuzione dei lavori di risanamento conservativo del ponte al Km 12+550 della S.S. 126, che provvederà ad apporre tutta la segnaletica necessaria, nonché alla manutenzione ed al mantenimento in piena efficienza della stessa. L'impresa rimane altresì responsabile della pulizia del piano viabile, nonché l'unica responsabile , per qualsiasi danno arrecato a persone o cose, a seguito della mancata ottemperanza alle disposizioni specifiche della presente Ordinanza.

I referenti di pronto intervento dell'Impresa CONSORZIO STABILE AREM LAVORI per le eventuali problematiche connesse con la segnaletica di cui alla presente ordinanza è il geom. Claudio Mazzarella (cell. 3331150147) che ha fornito assenso al trattamento dei propri dati per le finalità di cui alla presente ordinanza.

All'atto della rimozione del cantiere, il personale dell'ufficio di Direzione Lavori, nonché quello addetto alla gestione della sorveglianza del tratto stradale interessato, sarà tenuto a verificare che la rimozione del cantiere stesso e lo stato modificato delle condizioni locali non determinino pregiudizio alcuno per la sicurezza della circolazione stradale.

RESPONSABILE STRUTTURA TERRITORIALE

(FRANCESCO RUOCCO)



Firmato da
Francesco Ruocco
Data: 22/04/2024
16:29:52 CEST

SCHEMI TIPO

C-

TAVOLA 60bis

Lavori a fianco della banchina con
transito a senso unico alternato

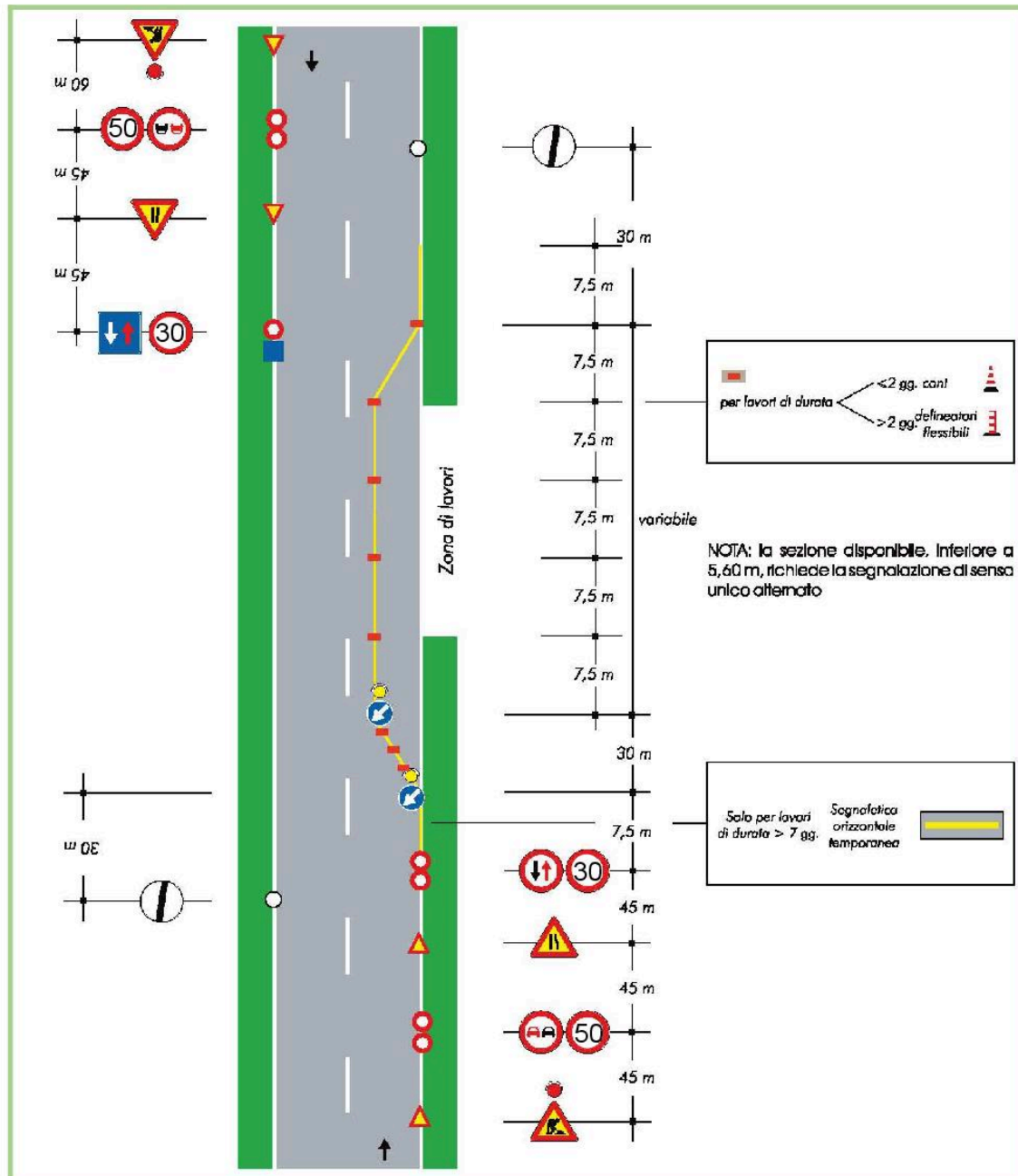

SCHEMI TIPO

C-

TAVOLA 66bis

Lavori sulla carreggiata con transito a senso unico alternato regolato da impianto semaforico

